ПРОЕКТ

# ИЗМЕНЕНИЯ В ГЕНЕРАЛЬНЫЙ ПЛАН МУНИЦИПАЛЬНОГО ОБРАЗОВАНИЯ ГРОМОВСКОЕ СЕЛЬСКОЕ ПОСЕЛЕНИЕ ПРИОЗЕРСКОГО МУНИЦИПАЛЬНОГО РАЙОНА ЛЕНИНГРАДСКОЙ ОБЛАСТИ

Карта функциональных зон поселения

М 1:25 000

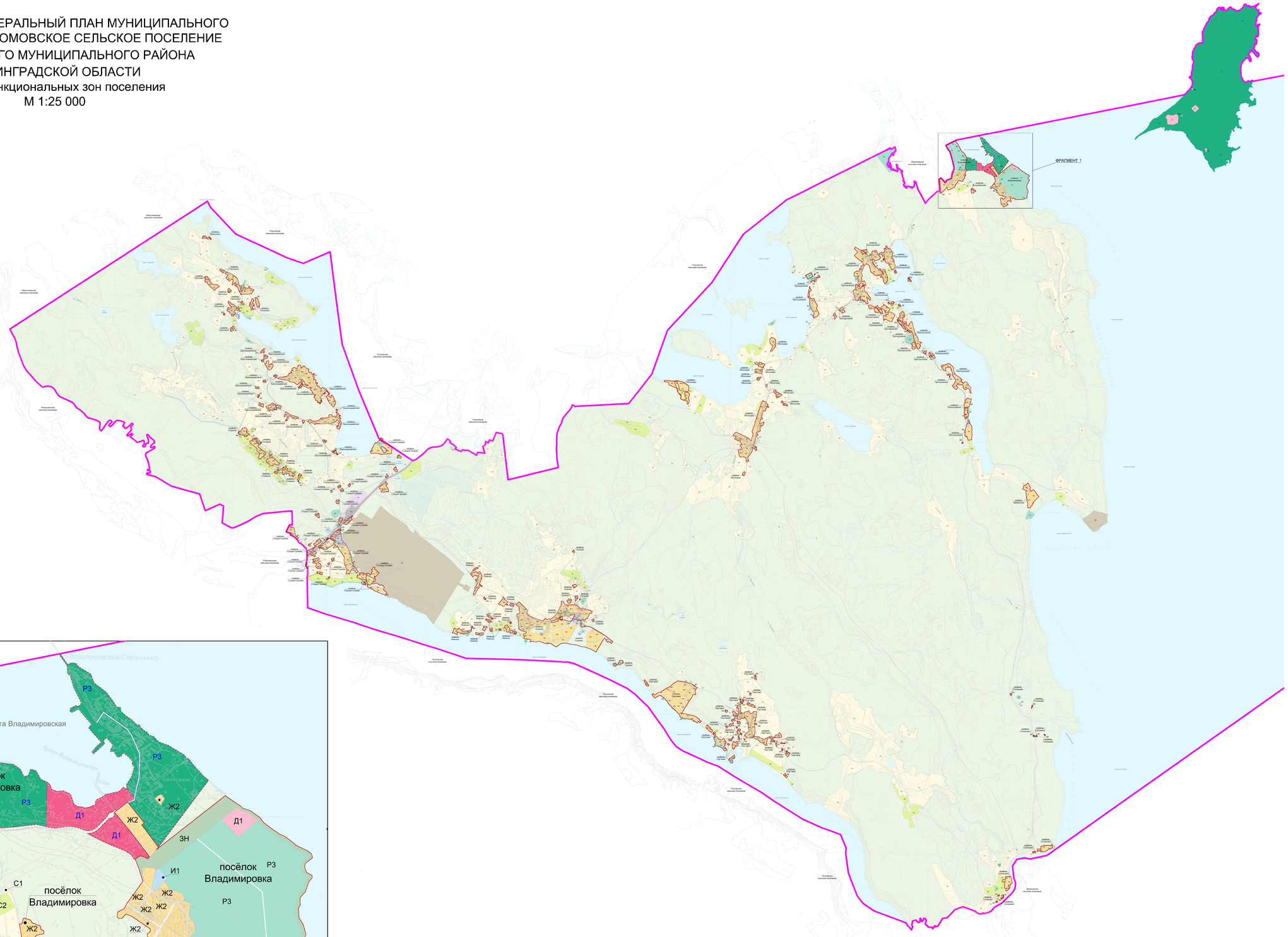


ФРАГМЕНТ 1 М 1:5 000

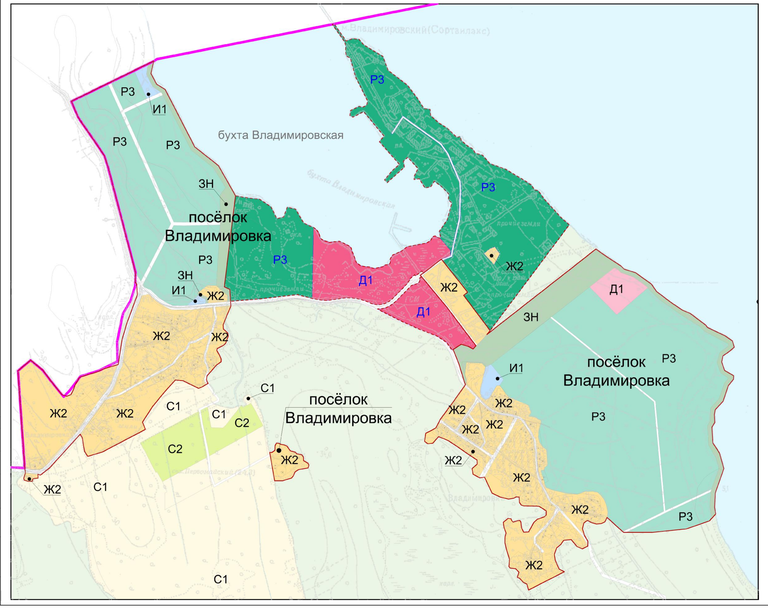


## УСЛОВНЫЕ ОБОЗНАЧЕНИЯ

### Границы:

| планируемые изменения | в соответствии с утвержденным генеральным планом | |
|---|---|---|
| | | сельских поселений |
| | | населенных пунктов |

### Функциональные зоны:

| планируемые изменения | в соответствии с утвержденным генеральным планом | |
|---|---|---|
| | | *жилые* |
| | Ж2 | малоэтажной жилой застройки с количеством этажей не более 3 |
| | Ж3 | среднеэтажной жилой застройки с количеством этажей от 4 до 9 |
| | | *общественно-деловые* |
| Д1 | Д1 | многофункциональной общественно- деловой застройки |
| | Д2 | застройки объектами социально-культурного назначения |
| | | *производственные* |
| | П1 | объектов производственного (IV-V классов), транспортно-логистического, складского назначения |
| | | *рекреационные* |
| | Р1 | спортивных сооружений |
| | Р2 | зеленых насаждений общего пользования |
| Р3 | Р3 | отдыха населения |
| | | *инженерной и транспортной инфраструктуры* |
| | У1 | размещения сооружений и коммуникаций автомобильного транспорта |
| | И1 | размещения объектов инженерной и транспортной инфраструктуры ; коммунальных объектов |
| | И2 | размещения сооружений и коммуникаций железнодорожного транспорта |
| | | *сельскохозяйственного использования* |
| | С1 | ведения сельского хозяйства и размещения объектов сельскохозяйственного производства |
| | С2 | ведения садоводства, огородничества и дачного хозяйства |
| | | *специального назначения* |
| | К1 | кладбищ |
| | К2 | специального назначения |
| | ЗН | зеленых насаждений, выполняющих специальные функции |
| | | лесов |
| | | поверхностных водных объектов |

масштаб 1 : 25 000

250 0 250 500 750