ПРОЕКТ

# ИЗМЕНЕНИЯ В ГЕНЕРАЛЬНЫЙ ПЛАН МУНИЦИПАЛЬНОГО ОБРАЗОВАНИЯ ГРОМОВСКОЕ СЕЛЬСКОЕ ПОСЕЛЕНИЕ ПРИОЗЕРСКОГО МУНИЦИПАЛЬНОГО РАЙОНА ЛЕНИНГРАДСКОЙ ОБЛАСТИ

## Карта планируемого размещения объектов местного значения поселения. Водоснабжение и водоотведение

М 1:25 000

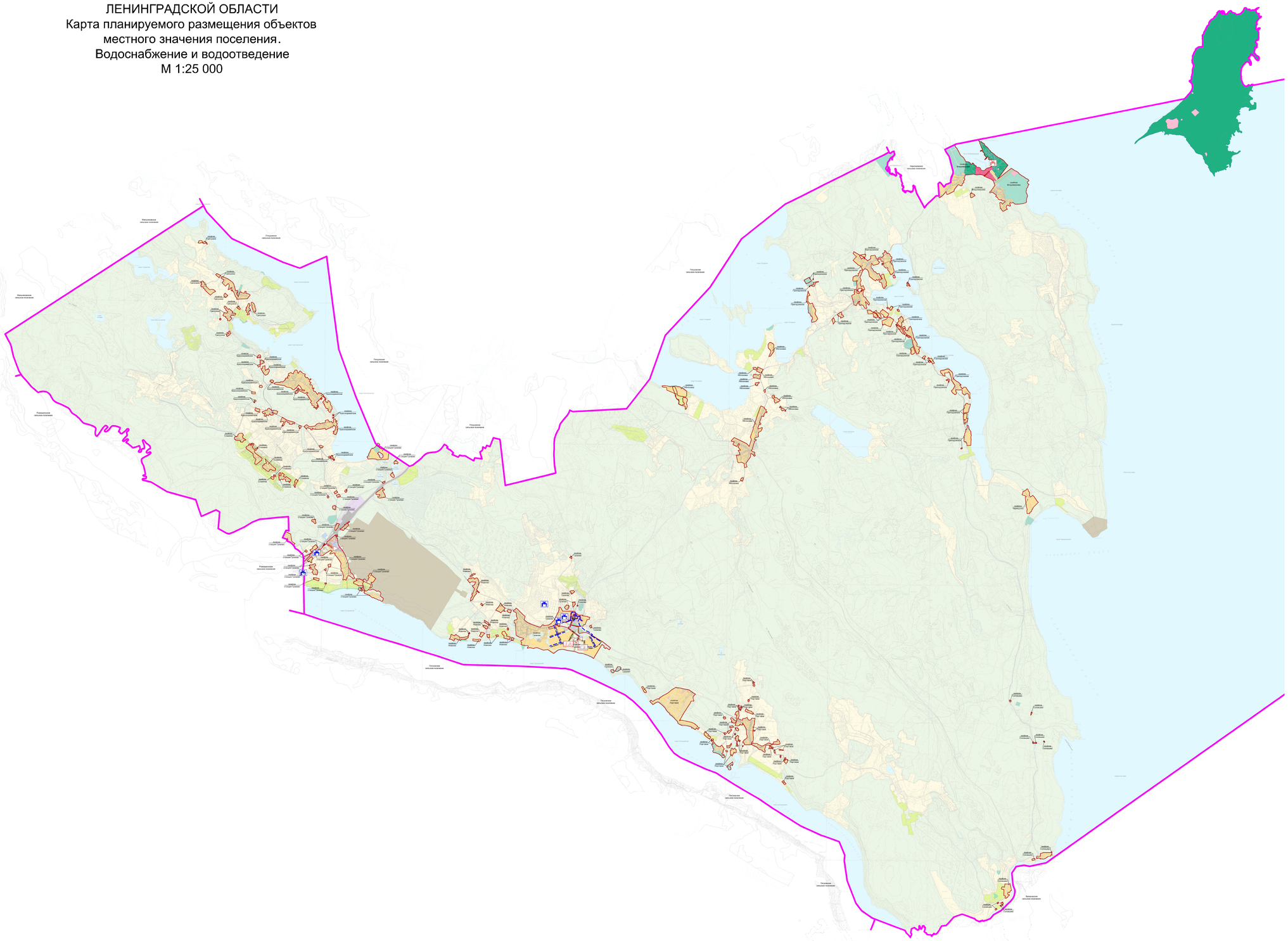

### УСЛОВНЫЕ ОБОЗНАЧЕНИЯ

Границы:

- сельских поселений
- населенных пунктов

Функциональные зоны:

*жилые* (информация уточняется в соответствии с утвержденным генеральным планом)

*жилые*

- малоэтажной жилой застройки с количеством этажей не более 3
- среднеэтажной жилой застройки с количеством этажей от 4 до 9

*общественно-деловые*

- многофункциональной общественно-деловой застройки
- застройки объектами социально-культурного назначения

*производственные*

- объектов производственного (IV-V классов), транспортно-логистического, складского назначения

*рекреационные*

- спортивных сооружений
- зеленых насаждений общего пользования
- отдыха населения

*инженерной и транспортной инфраструктуры*

- размещения сооружений и коммуникаций автомобильного транспорта
- размещения объектов инженерной и транспортной инфраструктуры , коммунальных объектов
- размещения сооружений и коммуникаций железнодорожного транспорта

*сельскохозяйственного использования*

- ведения сельского хозяйства и размещения объектов сельскохозяйственного производства
- ведения садоводства, огородничества и дачного хозяйства

*специального назначения*

- кладбищ
- специального назначения
- зеленых насаждений, выполняющих специальные функции

- лесов
- поверхностных водных объектов

Объекты инженерной инфраструктуры :

Объекты водоснабжения:

Объекты местного значения :

| в соответствии с утвержденным генеральным планом: реконструируемые | существующие | планируемые | |
|---|---|---|---|
| | | | водопровод |
| | | | водозабор |

Объекты водоотведения:

Объекты местного значения :

| в соответствии с утвержденным генеральным планом: реконструируемые | существующие | планируемые | |
|---|---|---|---|
| | | | канализация хозяйственно-бытовая (сети самотечные ) |
| | | | канализация хозяйственно-бытовая (сети напорные) |
| | | | канализация ливневая |
| | | | канализационные насосные станции перекачки (КНС) |
| | | | очистные сооружения |
| | | | очистные сооружения дождевых сточных вод (ЛОС) |
| | | | выпуск очищенных сточных вод |
| | | | выпуск очищенных дождевых сточных вод |

ПРИМЕЧАНИЕ:

Существующие и планируемые объекты федерального и регионального значения отображены на карте для обеспечения информационной целостности документа и не являются утверждаемыми в составе настоящего документа

масштаб 1 : 25 000

250 0 250 500 750